



## Entraîneur bénévole dans ma discipline



### Ce que vous pouvez faire avec le BEF 2

Le Brevet **Educateur Fédéral 2ème échelon** est un diplôme fédéral permettant d'encadrer **bénévolement un cycle d'approfondissement** (perfectionnement, entraînement) **dans une discipline.** (Patinage Artistique et Danse, Course, Rink-Hockey, Roller Hockey, Freestyle ou Roller Randonnée).



### Les conditions d'inscription

- Être titulaire d'une **licence FFRS pratiquant** en cours de validité.
- Être **âgé de 17 ans** au cours de la saison sportive
- Être titulaire soit:
  - du **BEF1 dans la même option**
  - du **BIF roller** (sous conditions)

### La formation

- **Durée : 11 journées soit 77h** minimum (formation et examen compris).
- **Contenu de la formation:**
  - *Préparer et animer un **cycle d'approfondissement** dans la discipline.*
  - *Préparer et **accompagner à la compétition.***
  - *Participer à la **promotion de la discipline.***
- **Application en club:** animation d'au moins 1 cycle annuel d'approfondissement dans la discipline.



### L'évaluation

- **2 épreuves** en fin de formation
  - **UC1 Pédagogie** : animer une séquence de 40 minutes (Approfondissement dans la discipline)
  - **UC2 spécifique à l'option**
- **1 épreuve** en dehors de la formation
  - **PSC 1** « Prévention et Secours Civiques de niveau 1 »

### Les passerelles du BEF 2

#### Avec le CQP Moniteur Roller Sports

- **DISPENSE Exigences Préalables Entrée** en formation
- **DISPENSE Epreuve N°1** Accueil/Sécurité et **Epreuve N° 2** Encadrement
- **ALLEGEMENT** 3 semaines de formation / 5 semaines

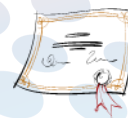

### Le Coût

**400€ maximum**

*Les frais de déplacement, d'hébergement et de restauration sont aussi à la charge du stagiaire.*

### Renseignements

#### A QUI s'adresser ?

- Auprès du Référent Formation de la discipline.
- Lieu et dates:** lien vers le [calendrier national](#)